ITF MEN'S WORLD TENNIS TOUR MOST 2022

16. - 22. 5. 2022

Začátky zápasů
denně od 10.00,
tenisový areál v Mostě

finále: 22. 5. 2022
od 10.30

Mezinárodní
tenisový turnaj
mužů ITF
Dotace 25 000 $

TK Spoje Praha
9 - 15. 5 2022

Most 2022
16 - 22. 5 2022

ČLTK BIŽUTERIE
23 - 29. 5 2022

TENISOVÝ KLUB MOST

TENISOVÝ KLUB MOST

MOST STATUTÁRNÍ MĚSTO

Podpoří Ústecký kraj

Kvalitní servis je velká výhoda.

Podporujeme české tenisové naděje. Jsme generální partner Českého tenisového svazu.

MONETA | MONEY BANK

SLOVO ÚVODEM

prezident ČTS
a viceprezident
Tennis Europe

Vážení tenisoví přátelé,

už loni byl tento turnaj poctou Jaroslavu Tačnerovi, po pražských Spojích a Jablonci nad Nisou přijeli tenisté na mostecké kurty Pod Koňským vrchem, kde se ITF turnaj mužů s dotací 25 000 amerických dolarů odehrál poprvé jako Memoriál Jaroslava Tačnera. Loni ho vyhrál jeden z velkých českých talentů Dalibor Svrčina a jistě udělal radost všem domácím, kteří tento turnaj pořádají pro mladé české hráče, kterým se tak usnadňuje vstup do vyšších pater tenisu. Není třeba připomínat koho Svrčina porazil, důležité je vždy ten finálový den a zvednutý pohár nad hlavou. Věřte, Jarda by měl také určitě velkou radost, těšilo ho, když se dařilo mladým Čechům. A na čem mu hodně záleželo? Aby Most byl vždy vizitkou dokonalých turnajových organizátorů, aby vše dopadlo na podtrženou jedničku. Tenisový Most byl pořadatelem mistrovství Evropy jednotlivců do 14 let, v minulých sezónách každoročně přivítal jednu z kvalifikačních skupin Summer Cupu, Reina/Soisbault Cupu, dívek do 18 let, turnajů Tennis Europe a co bylo obzvláště prospěšné, zatímco tenisová Evropa tvrdě spala po covidovém trápení, v Mostě se konaly v roce 2020 Evropské hry mládeže do 12 a 14 let. Prostě jsme dali v těžké chvíli evropskému mládí šanci. Pro český tenis skončilo mladé evropské týmové soutěžení velkým úspěchem.

Jaroslav Tačner, Most a Severní Čechy? Nedal na ně dopustit, miloval je, a i když to tam bylo mnohdy složitější než jinde, snažil jsem se mu vždy pomoci. Takovým jako byl on, to bylo samozřejmé, navíc se český tenis mohl vždy na poctivé a pracovité Severočechy spolehnout.
Antukový turnaj ITF Most Open 2022, Memoriál Jaroslava Tačnera se letos koná po dvaadvacáté, když se hrál ten první – byl jsem tehdy druhým rokem ve funkci prezidenta ČTS a Jarda ve funkci viceprezidenta mi pomáhal měnit pohodlné české tenisové myšlení. Má nová filozofie chtěla nové tváře a co bylo nejdůležitější, měl jsem vedle sebe obětavé nadšence, kteří věřili mé cestě. Byl to čas, kdy se opět tvořil systém tréninkových středisek mládeže, vše bylo zastřešeno Národními tenisovými centry a hlavně – na prvním místě jsem měl vždy péči o české talenty. Brzy jsme patřili k nejlepším a při vyhlašování evropských tenisových cen se to právě v této kategorii dlouhodobě potvrzovalo. A při nedávném Kongresu Tennis Europe v portugalském Cascais jsem se jako šéf tenisové Evropy upřímně radoval, když Česká republika opět získala cenu Junior European Tennis Trophy. Je o budoucnosti, ukazuje, jak se která federace stará o tenisové talenty, každoročně jsme v evropské špičce, letos jsme byli jasně nejlepší.

Rád bych poděkoval všem obětavým mosteckým organizátorům, kteří přispěli k úspěchu turnaje Most Open 2022, Memoriál Jaroslava Tačnera. Buďme hrdi na český tenis, ve složitých časech potvrzujeme svou sílu a organizátorské zkušenosti. Náš tenis šel dopředu trpělivě, s rozvahou a dnes dobře víme, že nás respektuje celý svět. A pevně věřím, že se blíží čas úspěchů mladých Čechů.

Ivo Kaderka,
prezident ČTS a Tennis Europe

Dear tennis friends,

already last year, this tournament was a tribute to Jaroslav Tačner, after Prague's Spoje and Jablonec nad Nisou, tennis players came to the Pod Koňským vrchem courts in Most, where the ITF men's USD 25,000 tournament took place for the first time as the Jaroslav Tačner Memorial. Last year, it was won by one of the great Czech talents, Dalibor Svrčina and he certainly made happy all the locals who organize this tournament for young Czech players, which makes it easier for them to enter the upper floors of tennis. There is no need to mention who Svrčina beat, the final day and the raised cup above his head are always important. Believe me, Jarda would definitely be very happy as well, he was pleased when the young Czechs did well. And what did he care a lot about? So that Most is always an example of perfect tournament organizers, so that everything turns out perfectly. Tennis Most was the organizer of the European Under 14 Championship, in previous seasons every year it welcomed one of the qualifying groups of the Summer Cup, Reina/Soisbault Cup, girls under 18, Tennis Europe tournaments and what was especially beneficial - while tennis in Europe slept hard after the covid misery, European Youth Games under 12 and 14 years were held in Most in 2020. We simply gave European youth a chance at a difficult time. The young European team competition was a great success for Czech tennis.

Jaroslav Tačner, Most and Northern Bohemia? He would not hear a word against it, he loved it and even though it was often more difficult than anywhere else, I always tried to help him. Helping persons like him was of course self-evident, moreover the Czech tennis could always count on honest and hard-working North Bohemians.

The ITF Most Open 2022 clay tournament, the Jaroslav Tačner Memorial, is taking place for the 22nd time this year. When the first one was played - I was then as president of the Czech Tennis Association for the second year and Jarda as vice president helped me change comfortable Czech tennis thinking. My new philosophy wanted new faces and most importantly, I had dedicated enthusiasts around me who believed in my philosophy. It was a time when the system of youth training centres was being formed again, everything was covered by the National Tennis Centres and most importantly - I always took care of Czech talents in the first place. We were soon among the best and this has long been confirmed in this category when the European Tennis Awards were announced. And at the recent Tennis Europe Congress in Cascais, Portugal, I was sincerely rejoicing as the head of tennis in Europe when the Czech Republic won the Junior European Tennis Trophy again. It is about the future, it shows how each federation takes care of tennis talents, we are at the top of Europe every year, we were clearly the best this year.

I would like to thank all the dedicated organizers in Most who contributed to the success of the Most Open 2022 tournament, the Jaroslav Tačner Memorial. Let's be proud of Czech tennis, in difficult times we confirm our strength and organizational experience. Our tennis went forward patiently, prudently and today we know very well that the whole world respects us. And I firmly believe that the time of success of young Czechs is approaching.

Ivo Kaderka,
Vice-president of Tennis Europe and President of ČTS

VistaSport

CHYTRÉ TECHNOLOGIE PRO VÁŠ SPORT

- **Livestreaming**
  Přímé přenosy tenisových turnajů z ČR a Evropy.
- **Administrace turnajů**
  Systém pro správu tenisového turnaje jednoduše online.
- **Výroba TV přenosů**
  Odbavení TV přenosu z tenisových utkání.
- **TV magazín Fiftýn**
  Pravidelný TV magazín o dění v českém tenise na O2TV.
- **Velkoplošná LED**
  Pronájem velkoplošné LED obrazovky.

www.vistasport.cz

SLOVO ING. LIBORA TAČNERA

DIRECTOR´S MESSAGE

Vážení tenisoví přátele,

dovolte mi, abych Vás co nejsrdečněji přivítal na dalším prestižním turnaji tentokrát dospělých mužů pod názvem ITF MEN'S WORLD TENNIS TOUR, M25 Most 2022, Memoriál Jaroslava Tačnera, který je dotovaný částkou 25 000 amerických dolarů. Sérii těchto utkání zahájil Tenisový klub v Mostě pod vedením mého otce Jaroslava Tačnera již v roce 2000. Letošní ročník je již 22. v řadě a zároveň již druhý, bohužel bez jeho účasti.

V areálu Tenisového klubu v Mostě se v turnaji utká celá řada úspěšných českých hráčů s hráči z celého světa. Získají tak cenné body do žebříčku ATP, neméně zajímavé jsou prize money. Vítěz finále si z turnaje odveze 3 239 eur a 20 bodů do žebříčku, druhý finalista potom 12 bodů a 1 908 eur.

Děkuji našim sponzorům, že nám zachovávají přízeň, děkuji Českému tenisovému svazu, že celou řadu let máme jeho důvěru v pořádání takto významných tenisových událostí. Velký dík patří také celému organizačnímu týmu, bez kterého by takový turnaj nemohl proběhnout. Jednotlivá utkání můžete sledovat od neděle 15. května a vyvrcholí další neděli 22. května 2022, kdy od 10.30 proběhne finále.

Srdečně Vás zvu, přijďte navštívit areál Tenisového klubu v Mostě.

Ing. Libor Tačner,
předseda Tenisového klubu z. s. Most

Dear tennis friends,

MEN'S WORLD TENNIS TOUR, M25 Most 2022, Jaroslav Tačner Memorial, which is subsidized with USD 25,000. The series of these matches was started by the Tennis Club in Most under the leadership of my father Jaroslav Tačner already in 2000. This year is the 22nd in a row and at the same time the second unfortunately without his participation.

A number of successful Czech players will compete with players from all over the world at the premises of the Tennis Club in Most. They will gain valuable points in the ATP rankings, no less interesting are prize money. The winner of the final will take EUR 3,239 euros and 20 points in the rankings from the tournament, the second finalist will then take 12 points and EUR 1,908.

I thank our sponsors for maintaining their support towards us, I thank the Czech Tennis Association that we have its confidence in organizing such important tennis events for many years. A big thanks also go to the entire organizing team without which such a tournament could not take place. You can watch the individual matches from Sunday, May 15 and will finish on the next Sunday, May 22, 2022 when the final will take place from 10.30.

I cordially invite you to come and visit the premises of the Tennis Club in Most.

Libor Tačner,
Chairman of the Tennis Club in Most

PROGRAM TURNAJE

TOURNAMENT PROGRAM

16. - 22. 5. 2022

Začátky zápasů
denně od 10.00,
tenisový areál v Mostě

finále: 22. 5. 2022
od 10.30

Neděle/Sunday 15. 5. 2022
1. kolo kvalifikace
Qualifying 1st round

Pondělí/Monday 16. 5. 2022
2. kolo kvalifikace
Qualifying 2nd round

Úterý/Tuesday 17. 5. 2022
Finále kvalifikace a 1. kolo dvouhry a čtyřhry
Qualifying final and 1st round of singles and doubles

Středa/Wednesday 18. 5. 2022
1. kolo dvouhry a čtyřhry
1st round of singles and doubles

Čtvrtek/Thursday 19. 5. 2022
2. kolo dvouhry a čtvrtfinále čtyřhry
2nd round of singles and quarterfinals of doubles

Pátek/Friday 20. 5. 2022
Čtvrtfinále dvouhry a semifinále čtyřhry
Singles quarterfinals and doubles semifinals

Sobota/Saturday 21. 5. 2022
Semifinále dvouher a finále čtyřhry
Singles semifinals and doubles finals

Neděle/Sunday 22. 5. 2022
Finále dvouhry
Singles final

#ITFWorldTennisTour
Facebook@ITFworldTennisTour.com
Instagram@ITFworldTennisTour.com
Twitter@ITFworldTennisTour.com
www.ITFtennis.com
www.vistasport.cz
www.tenisovysvet.cz
www.cztenis.cz
www.tkmost.cz

ITF International Tennis Federation
TENISOVÝ KLUB MOST
MOST STATUTÁRNÍ MĚSTO
Podpořil Ústecký kraj

ORGANIZACE TURNAJE

TOURNAMENT ORGANIZATION

ČESTNÉ PŘEDSEDNICTVO

Ing. Ivo Kaderka, CSc.
prezident ČTS
a viceprezident Tennis Europe
Vice-president of Tennis Europe
and President of ČTS

Ing. Jan Schiller
hejtman Ústeckého kraje
Governor of the Ústí Region

Mgr. Jan Paparega
primátor města Most
Mayor of Most

Mgr. Jakub Fastr
generální sekretář ČTS

ORGANIZAČNÍ VÝBOR

Jan Stočes
delegát ČTS
CTA delegate

Ing. Libor Tačner
ředitel turnaje
Championships Director
Předseda TK Most
Chairman of the Tennis Club

Ing. Zuzana Kolářová
předsedkyně SETES
Chairwomen of the SETES
zástupce ředitele mistrovství
Deputy Director

Rudolf Urban
člen organizačního výboru
Member of the Organizational
Committee

Mgr. Lucie Adamovská
vrchní rozhodčí
Chief Umpire

MUDr. Zuzana Kolářová
lékařské zabezpečení
Medical service

Milan Radvanovský
technický manažer
Technical Manager

Bc. Věra Walterová
Ing. Klára Tačnerová
Karolína Benáčková
organizační tým
Organizational team

PODPORUJÍ NÁS

Podpořil

Ústecký kraj

podporuje
Tenisový klub Most

MOST
STATUTÁRNÍ MĚSTO

podporuje
Tenisový klub Most

ITF WORLD TENNIS TOUR 2021

Také v loňském roce jsme byli organizátory jednoho z turnajů světového tenisového turné ITF mužů. Jsme rádi, že pořadatelství této významné tenisové události je v našem klubu tradicí. Letošní ročník je již 22. v řadě.

Also last year, we were the organizers of one of the tournaments of the ITF Men's World Tennis Tour. We are glad that the organization of this important tennis event is a tradition in our club. This year is already the 22nd in a row.

2022

European Summer Cups

Reina/Soisbault Cup Girls 18 & Under

Ve dnech 26. – 29. 7. 2022

Areál TK Most, Pod Koňským vrchem

Začátky zápasů denně od 10.00

SLOVO PŘEDSTAVITELŮ ÚSTECKÉHO KRAJE A MĚSTA MOSTU

WORD OF REPRESENTATIVES OF THE ÚSTÍ REGION AND OF THE CITY MOST

Ústecký kraj

Milí sportovci a vážení hosté,

tenisový klub Most na začátku května hostil prestižní turnaj Most Open 2022, poprvé pod názvem Memoriál Jaroslava Tačnera. Je mi ctí, že Ústecký kraj je dlouhodobým podporovatelem této akce, na kterou se sjíždí ty nejlepší hráčky a hráči z celé Evropy ve své věkové kategorii U14. Tentokrát se společně setkáváme u dalšího významného mezinárodního turnaje ITF MEN'S WORLD TENNIS TOUR 2022.
K vidění jsou vždy, zde na mosteckých kurtech, kvalitní a napínavé zápasy a já si přeji, aby tomu bylo i letos a sešli jsme se na tribunách tenisového klubu v Mostě v co největším počtu. Nejen vrcholovým sportovcům, ale i nám fandům, jistě sportovní zápolení v době, kdy se nemohlo sportovat, chybělo.
Přeji všem zúčastněným, aby si nejen z turnaje, ale také z Ústeckého kraje, odnesli hezké zážitky, a rádi se k nám vraceli.
Sportu zdar a tenisu zvlášť přeje

Jan Schiller,
hejtman Ústeckého kraje

Dear athletes and dear guests,

the tennis club of Most hosted the prestigious Most Open 2022 tournament at the beginning of May, for the first time under the name of the Jaroslav Tačner Memorial. I am honored that the Ústí nad Labem Region is a long-term supporter of this event which brings together the best players from all over Europe in their U14 age category. This time we meet together at another important international tournament the ITF MEN'S WORLD TENNIS TOUR 2022.
There are always quality and exciting matches to be seen here on the courts of Most, and I wish it is the same this year and to meet in the stands of the tennis club in Most in as many as possible. Not only top athletes but also us fans certainly missed the sports competition at a time when it was impossible to play sports.
I wish all participants to have a nice experience not only from the tournament but also from the Ústí nad Labem region and to be happy to come back to us.
To sports well and tennis especially

Jan Schiller,
Governor of the Ústí Region

MOST STATUTÁRNÍ MĚSTO

Milí tenisté a fandové bílého sportu,

jménem svým a v zastoupení statutárního města Mostu vás vítám nejen na tomto tenisovém turnaji, ale ve městě jako takovém.

Musím přiznat, že mne jako primátora a jako sportovce k tomu těší, že se právě v našem městě konají významné tenisové turnaje jak mladých talentů stojících na prahu své sportovní kariéry, tak dospělých, jako je právě ITF WORLD TENNIS TOUR mužů 2022.

Věřím, že si během strhujících sportovních zážitků uděláte čas i na prohlídku Mostu, města, které vám může nabídnout celou řadu dalších zajímavých možností ke sportování a trávení volného času.

Všem tenistům přeji mnoho úspěchů a štěstí, jejich fandům potom pěknou podívanou a co nejzajímavější sportovní zážitky.

Jan Paparega,
primátor města Mostu

Dear tennis players and white sport fans,

On my own behalf and on behalf of the statutory city of Most, I welcome you not only to this tennis tournament but to the city as a whole.

I must admit that as a mayor and as an athlete, I am pleased that important tennis tournaments of both young talents standing on the threshold of their sports careers and adults, such as ITF MEN'S WORLD TENNIS TOUR 2022, take place in our city.

I believe that during the thrilling sports experiences, you will make time to visit Most, a city that can offer you a number of other interesting opportunities for sports and leisure.

I wish all tennis players a lot of success and luck, then a nice spectacle for their fans and the most interesting sport experiences.

Jan Paparega,
Mayor of Most

Komplexní úklidové služby

- pravidelný úklid objektů administrativního charakteru, hotelů, průmyslových objektů, objektů státní správy, hypermarketů a obchodních center, zdravotnických zařízení, polyfukčních center, logistických skladů, bytových domů a rezidencí, historických objektů atd.
- celoroční úklid venkovních ploch a údržba zeleně
- v rámci poskytování pravidelného úklidu nabízíme denní servis (operativní úklid nahodilých znečištění v průběhu dne)
- doplňování hygienického materiálu a instalace hygienických zásobníků na sociálních zařízeních
- mytí nádobí a další služby dle požadavků zákazníka

Facility Management

- zajištění služeb FM
- údržba zeleně a travnatých ploch
- fyzická a elektronická ostraha objektů
- údržba objektů
- dezinfekční, dezinsekční a deratizační práce
- poradenské a individuální služby dle požadavků zákazníka

RPM Service CZ a.s.
Moskevská 659/63, Praha 10
E-mail: obchod@rpmservice.cz
Tel.: +420 272 099 600
www.rpmservice.cz

EUROPEAN JUNIOR CHAMPIONSHIPS 14 & UNDER

MISTROVSTVÍ EVROPY JUNIORŮ

Mistrovství Evropy juniorů U14 je významný mezinárodní turnaj, kterého se účastní na 400 hráčů, členů doprovodných týmů a rodičů z bezmála 40 zemí Evropy. Již šestým rokem je náš tenisový klub v Mostě hrdým pořadatelem této tenisové události. Zveme Vás na letošní ročník, který se bude konat ve dnech 18. – 24. 7. 2022.

The U14 Junior European Championship is a major international tournament attended by 400 players, accompanying team members and parents from almost 40 European countries. For the sixth year in a row, our tennis club in Most has been the proud organizer of this tennis event. We invite you to this year's event, which will take place from 18 to 24 July 2022.

NAVŠTIVTE ÚSTECKÝ KRAJ

VISIT ÚSTÍ REGION

PRAVČICKÁ BRÁNA

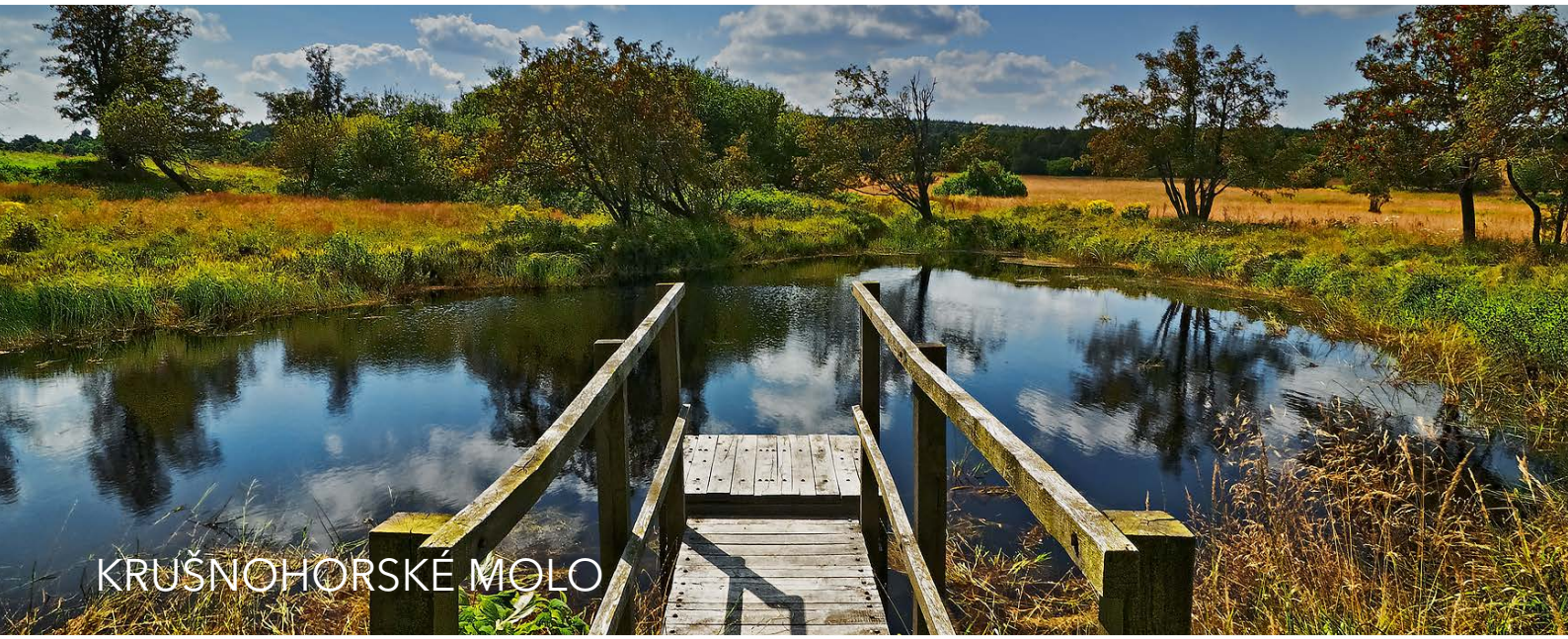
KRUŠNOHORSKÉ MOLO

MILEŠOVKA

LOUNY

KOUPELNY Genova

KOUPELNOVÉ CENTRUM

Jsme koupelnové studio na ploše 550 m² zaměřené na designové koupelny zastupující značky Porcelanosa, Villeroy&Boch, Catalano, Hüppe, Gessi, Hansgrohe, Grohe, Dornbracht a mnoho dalších.

Zabýváme se především kompletním návrhem a řešením daného prostoru v koordinaci se samotnou realizací. Samozřejmostí jsou 3D návrhy v profesionálním renderingu.

www.genovabohemia.cz

CATALANO GESSI KLUDI LAUFEN PORCELANOSA Villeroy & Boch 1748

Nová **ŠKODA ENYAQ iV** je naše první plně elektrické SUV, nabízející zcela bezemisní a dynamickou jízdu. Připojení k rychlodobíjecí stanici umožňuje dobití baterie z 5 na 80 % její kapacity v ideálním případě za 38 minut.* Je vybaveno moderním head-up displejem s rozšířenou realitou a kombinace tichého provozu s velkorysým prostorem z něj dělá nevšedně výjimečný vůz. Více informací naleznete na webových stránkách našeho dealerství nebo na **www.skoda-auto.cz**. V případě zájmu o testovací jízdu nás neváhejte kontaktovat online či telefonicky.

* Jedná se o předběžné hodnoty.

Váš autorizovaný prodejce vozů ŠKODA:

Automechanika, a.s.
Letecká 3753/2
796 01 Prostějov
Tel.: 582 344 889
www.automechanika.cz

Automechanika

PODPORUJÍ NÁS

WE ARE SUPPORTED BY

TENISOVÝ KLUB **MOST**

Děkujeme za podporu

Tennis Europe

MOST STATUTÁRNÍ MĚSTO

Podpořil Ústecký kraj

WALVET MEDIA

Wilson Oficiální míč ČTS

SETES

H-REKULTIVACE

GUTRA

softex

Ekostavby Louny

GKR Stavby Kühn s.r.o.

SILNICE GROUP

B-PROJEKTY Teplice s. r. o.

STRABAG TEAMS WORK.

HERKUL STAVEBNÍ SPOLEČNOST

INSKY spol. s r. o.

AZ CONSULT spol. s r.o.

MTM TECH S.R.O. Mechanizace a podvozky pro údržbu komunikací

ROCK NET

ARTECH PROJEKTOVÁ PŘÍPRAVA A REALIZACE STAVEB

RIDERA

Ty nejkrásnější trasy pro vaše výlety!

Objevte nejzajímavější místa v Ústeckém kraji.

www.branadocech.cz

Brána do Čech
Krásu hledejte doma

The greatest paths for your trips! Discover the most interesting places in Ústí region.

Cisco Webex zlepšuje komunikaci ve firmách a digitální dovednosti týmů

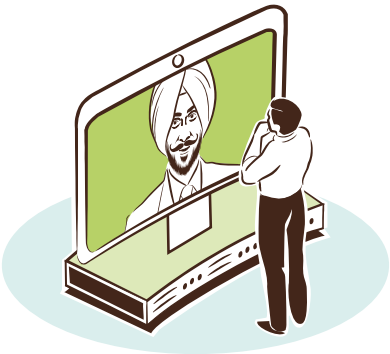

Rozhovor

Kamil Brothánek, který 13 let pracuje ve firmě ALEF, Webexu věří natolik, že na něm s kolegy postavili produkt 4VIDEO, který nabízí zákazníkům řešení formou služby na klíč bez nutnosti velkých investic na začátku. Webex, platformu od společnosti Cisco, zná dokonale a s její pomocí učí firmy komunikovat mnohem efektivněji. Jak konkrétně můžou být tyto technologie přínosné, popisuje Kamil Brothánek v následujícím rozhovoru.

Mnohé společnosti stále používají ke spolupráci různé nástroje zdarma. Na co byste nalákal šéfa podobné firmy, aby přešel na Cisco Webex?
Nelákal bych ho. Pokud jim vyhovují jejich nástroje, ať už zdarma nebo placené, měli by je používat. My přicházíme na řadu ve chvíli, kdy firma zjistí, že její míra spolupráce není dostatečně efektivní, spolehlivá, potřebují integrace do podnikových systémů, vybavit zasedací místnosti pro spolupráci, sjednotit dovednosti v online komunikaci. Když se z firmy začne stávat velká společnost a na schůzce sedí dvanáct velmi dobře placených lidí, kteří na hlavního člověka čekají deset minut, začínáte si uvědomovat, že to není dobře. Jsou to celkem dvě hodiny drahého firemního času.

Pro jaké zákazníky začíná mít platforma významnější přínos?
Webex je přínosný hlavně pro firmy s minimálně dvěma až třemi lokalitami a pro ty, jejichž lidé komunikují i mezi různými zeměmi. Přičemž výhodou videokonferencí narozdíl třeba od mailů nebo telefonu je, že se obě strany vidí, vnímají výraz i emoce a mnohem lépe na sebe reagují. Webex je nejuniverzálnější řešení, které si zákazník může pořídit pro spolupráci v rámci firmy, ale i pro spolupráci s partnery a zákazníky. Těm může jednoduše poslat pozvánku, oni zadají své jméno a mohou platformu využívat bez nutnosti cokoliv instalovat. Jednoduše v prohlížeči.

Čím se Webex liší od jiných řešení, která jsou dostupná na trhu?
Cisco Webex jako jediné vše integruje, rozvíjí vizi přes všechny čtyři klíčové oblasti – schůzky, spolupráci, zařízení a volání. Funguje jako Apple, který si taky pod jednou střechou řeší hardware i software a má vše lépe propojené, než kdyby to bylo od různých výrobců. Dnes máme zákazníky, kteří stále používají zařízení z roku 2007. Starší řady zařízení jsou stále kompatibilní i s novými verzemi Webexu. To je ve světě techniky, která jde rychle dopředu, opravdu výjimečné. A vše spolu dobře funguje.

Jak moc firmy využívají Webex Calling?
Webex Calling je díky BroadCloudu nejrozšířenější platforma na světě, má tržní podíl v řádech desítek procent. Na český trh teprve přichází a letos o něj čekáme viditelnější růst zájmu. Firma z celého řešení nejvíce profituje, když využívá všechny Webex pilíře, které se spravují z jediného prostředí.

Většina firem používá pro kancelářskou práci i spolupráci software od Microsoftu. Jak si s ním Webex rozumí?
Ještě donedávna platilo, že Cisco a Microsoft jsou konkurenti. Cisco velmi dlouhou dobu pracovalo na tom, aby to tak nebylo. Jejich snahou je stavět mosty, ne ostrovy. Díky tomu dnes Webex nabízí výbornou interoperabilitu. Koncové terminály Cisco jsou certifikované pro interoperabilitu s Microsoft Teams a díky tomu vše funguje velmi hladce a jednoduše. Cisco je lídr v oblasti videokonferencí, meetingů a zařízení pro videokonference. Dává hodně peněz do jejich výzkumu a vývoje a na výsledku to je vidět. Navíc Webex od Cisco umí zlepšit komunikaci ve firmách, princip fungování, meetingy, sdílení i přemýšlení.

Jak?
Když jsem měl dřív nápad, musel jsem naplánovat schůzku, všechny tam pozvat a teprve tam jim ho říct. Mezitím uplynul týden a hodně věcí se změnilo. Dnes naplánuji schůzku, a tím zároveň hned vznikne prostor, ve kterém lidem mohu komunikovat informace ještě před ní. Oni nápady komentují, průběžně se to vyvíjí. Každý pracuje v jinou dobu, píše nebo komentuje, kdy mu to vyhovuje. Na schůzce už jsme pak díky této přípravě mnohem produktivnější. Mění to způsob, jak týmy spolupracují. Měníme digitální dovednost lidí. Poslední rok se velmi podrobně věnujeme procesu adopce, který je klíčový a jde firmou přirozeně 3 až 6 měsíců. Vtahujeme lidi, aby si na vše zvykli a byli pak mnohem efektivnější.

Jakou službu sám z Webexu nejraději využíváte?
Nejvíce oceňuji okamžitost informací v chatu nebo na schůzkách. Možnost být s kýmkoliv v kontaktu v zásadě na jakémkoliv místě z jakéhokoliv zařízení, které má kvalitní internetové připojení. Tím, že hodně používáme Teams, Meetings a Devices, mě fascinuje možnost bezdrátového sdílení. Možnost jejich ovládání z mobilu i počítače. Když cokoli nakreslím na dotykové velké obrazovce, tak to mám hned v mobilu. To je to 21. století. Když k tomu dotykovému zařízení, Cisco Webex boardu, přiložíte počítač, tak přes to zařízení počítač ovládáte, stane se vám z něj tablet o velikosti od 55 do 85 palců.

Co když má některá firma o řešení zájem, ale potřebuje si ho nejdřív vyzkoušet?
Nabízíme proof of concepty (PoC). Zákazníkovi vše zajistíme na klíč. Pokryjeme třeba tři hlavní lokality nebo zasedací místnosti. Řešení používá cca měsíc, my pomůžeme se zaškolením klíčových lidí a pak děláme vyhodnocení přínosu. Většinou s námi zákazník pokračuje dále a my jsme schopni cenu PoC zohlednit v dodávce řešení nebo služby.

Kamil Brothánek
Collaboration Business Development Manager

kamil.brothanek@alef.com
www.alef.com

ALEF

Cisco Partner
Distribution Partner

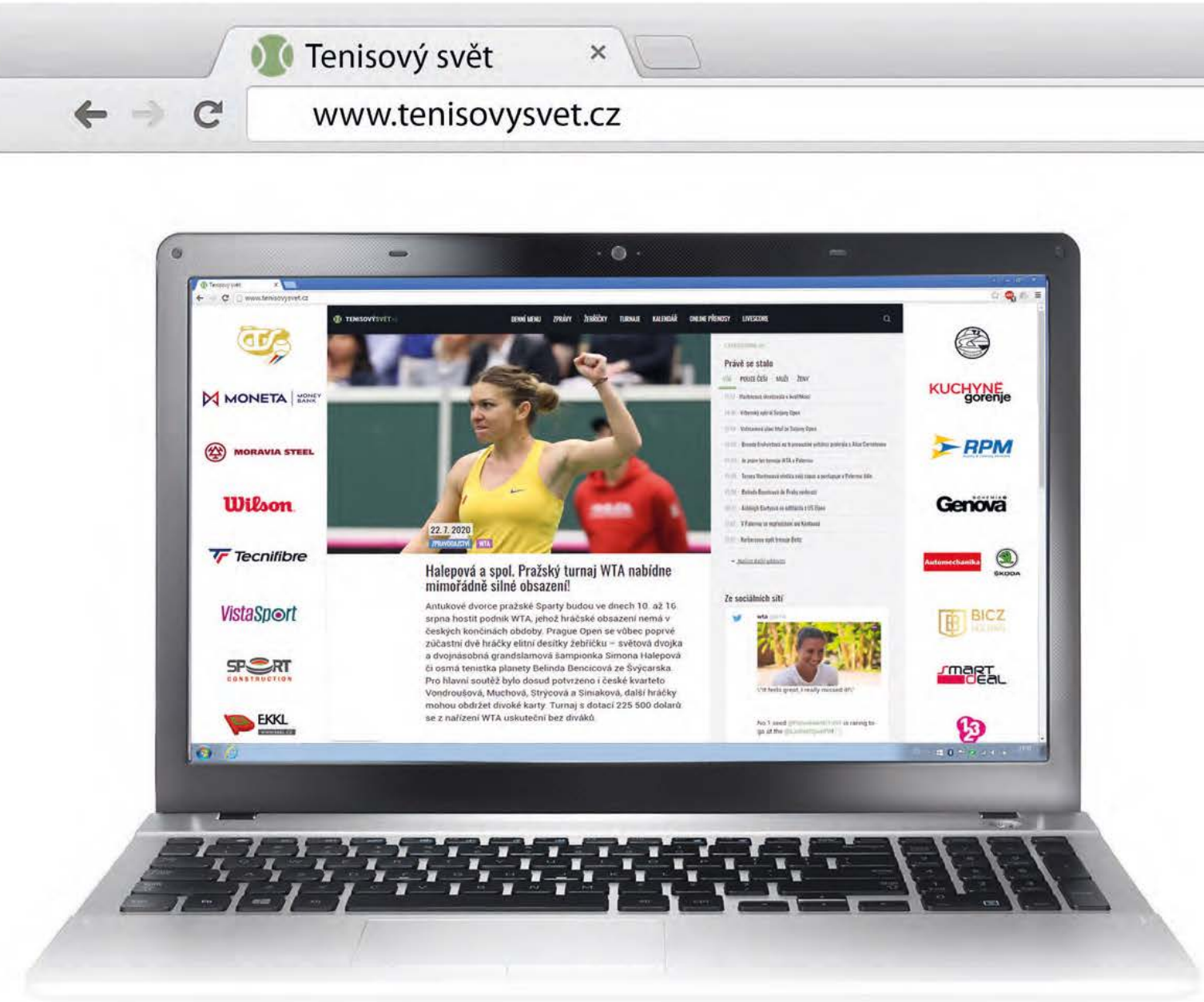

Nejinformovanější
tenisové zpravodajství v ČR

TENISOVÝSVĚT.CZ

DĚKUJEME ZA PODPORU TK SPOJE PRAHA

ITF International Tennis Federation

MONETA MONEY BANK

KOUPELNY Genova

SMART DEAL

Český tenis

Babolat

YONEX

ambicore

AMBOSELI

PERINVESTGROUP

Svijany

WIA

PRAHA PRAGUE PRAGA PRAG

RPM facility & cleaning solutions

KUCHYNĚ gorenje

Automechanika

ŠKODA

MECHANIKA PROSTĚJOV

VistaSport

CRYSTALEX

SEVENT4

TENISOVÝSVĚT.CZ

KNSD SERVIS STAVEBNÍCH STROJŮ

CITY CZECH IT TECHNOLOGY HOLDING

EKKL SPORTOVNÍ POVRCHY WWW.EKKL.CZ

INTERSPORT KLATOVY

Wilson

idq

SPORT CONSTRUCTION

ISO PRAHA STAVEBNINY

Hotel & Wellness ASTRA

ALEF

ČESKÁ TENISOVÁ OBCHODNÍ SPOLEČNOST s.r.o.

NAVŠTIVTE MĚSTO MOST

VISIT MOST

HRAD HNĚVÍN
kde našel smrt slavný alchymista Edward Kelley

Hněvín Castle
Where the famous alchymist Edward Kelley found his death

KOSTEL NANEBEVZETÍ PANNY MARIE
který putoval po kolejích více než 800 metrů

Church of the Assumption of the Virgin Mary
Which traveled more than 800 metres on rails

IN-LINE DRÁHY
které najdete v areálu hipodromu, Benediktu a podél jezera Matylda

In-line tracks
You can find them at hipodrom, Benedikt grounds or around lake Matylda

KOUPALIŠTĚ AQUADROM
kde si zasportujete a načerpáte nových sil

Swimming pool Aquadrom
Where you can work out and recharge

HIPODROM, AUTODROM, AERODROM
kde najdete odpočinek i adrenalin

JEZERO MATYLDA
kam můžete vyrazit s in-line bruslemi, kolem, běžkami, za vodními radovánkami nebo s rybářským prutem …

PODKRUŠNOHORSKÉ TECHNICKÉ MUZEUM
kde ochutnáte hornictví na vlastní kůži

Více informací o možnostech trávení volného času a návštěvě památek v Mostě najdete na internetových stránkách turistického informačního portálu i:Mostecko: www.imostecko.cz
Nebo na internetových stránkách města Mostu: www.mesto-most.cz

Hipodrom, Autodrom, Aerodrom
Where you can relax or pump up the adrenalin

Lake Matylda
Place where you can get on your in line skates, bike or cross country skis, or you can go swimming and fishing …

Podkrušnohorské Technické Museum
Here you get to know everything about coal mining

For more information about places to go in Most go to web pages of tourist information portal i-Mostecko: www.imostecko.cz
Or to web pages of the town Most: www.mesto-most.cz

ČESKÝ TENISOVÝ SVAZ

Děkujeme za podporu

MONETA MONEY BANK

Generální partner Českého tenisového svazu

PERINVESTGROUP

Wilson

ČESKÁ TENISOVÁ OBCHODNÍ SPOLEČNOST s.r.o.

VistaSport

EKKL SPORTOVNÍ POTŘEBY WWW.EKKL.CZ

SPORT CONSTRUCTION

ambicore

TENISOVÝSVĚT.CZ

Svijany český rodinný pivovar · 1564 ·

Vivus Domy plné života

www.cztenis.cz

ITF WORLD TENNIS TOUR

16. - 22. 5. 2022

Začátky zápasů
denně od 10.00,
tenisový areál v Mostě

finále: 22. 5. 2022
od 10.30

#ITFWorldTennisTour

Facebook@ITFworldTennisTour.com

Instagram@ITFworldTennisTour.com

Twitter@ITFworldTennisTour.com

www.ITFtennis.com

www.vistasport.cz

www.tenisovysvet.cz

www.cztenis.cz

www.tkmost.cz